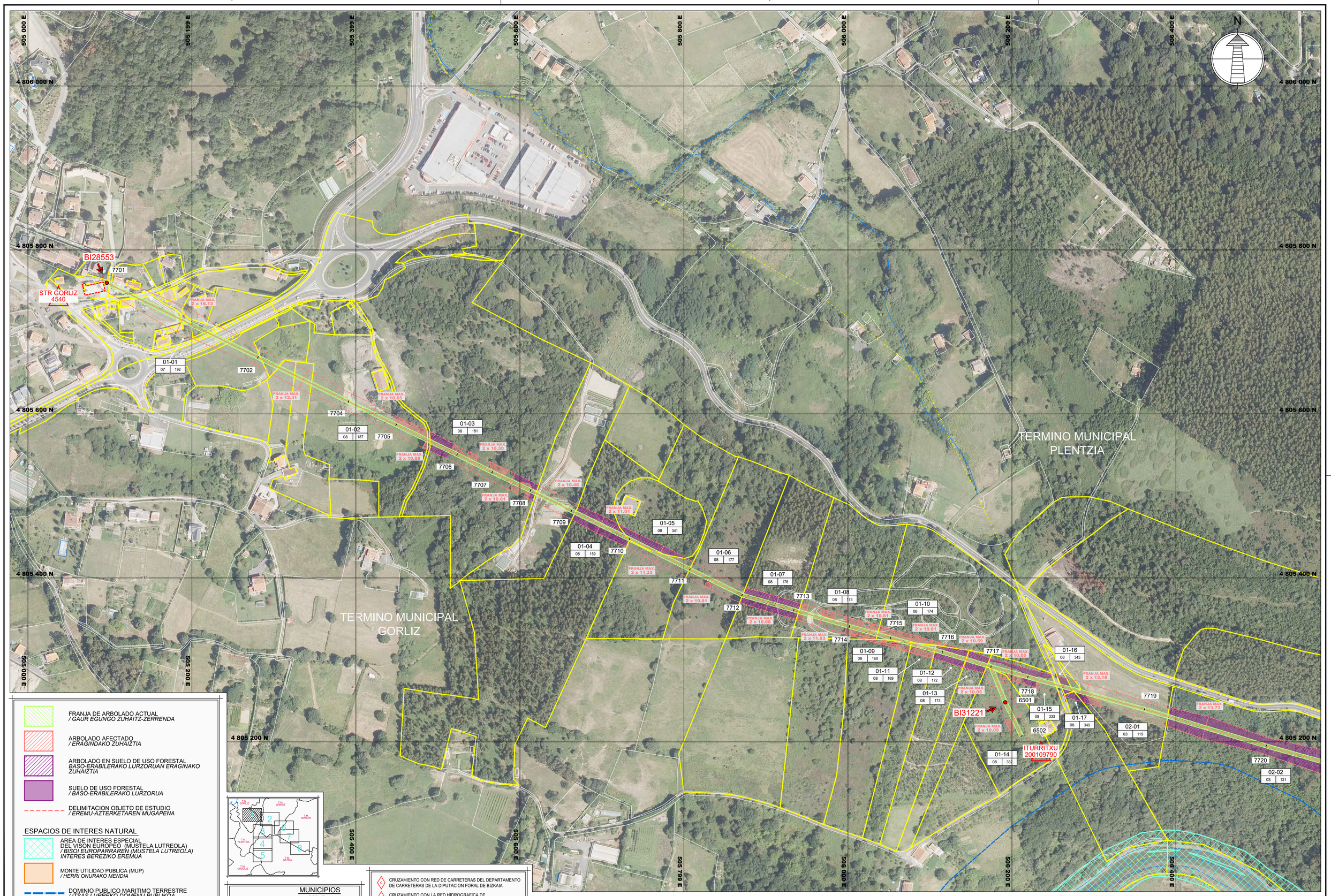

FRANJA DE ARBOLADO ACTUAL
/ GAUR EGUNGO ZUHAITZ-ZERRENDA

ARBOLADO AFECTADO
/ ERAGINDAKO ZUHAITZTIA

ARBOLADO EN SUELO DE USO FORESTAL
BASO-ERABILERAKO LURZORUAN ERAGINAKO ZUHAITZTIA

SUELO DE USO FORESTAL
/ BASO-ERABILERAKO LURZORUA

DELIMITACION OBJETO DE ESTUDIO
/ EREMU-AZTERKETAREN MUGAPENA

ESPACIOS DE INTERES NATURAL

AREA DE INTERES ESPECIAL DEL VISON EUROPEO (MUSTELA LUTREOLA)
/ BISOI EUROPARRAREN (MUSTELA LUTREOLA) INTERES BEREZIKO EREMUA

MONTE UTILIDAD PUBLICA (MUP)
/ HERRI ONURAKO MENDIA

DOMINIO PUBLICO MARITIMO TERRESTRE
/ ITSAS LURREKO DOMENU PUBLIKOA

PTS RIOS Y ARROYOS

ZVNP
/ CALE

T.M. GORLIZ
T.M. LEMOIZ
T.M. MARURI
T.M. PLENTZIA
T.M. GATIKA
T.M. URDULIZ

FINCA PROYECTO	
POL	PARC

MUNICIPIOS
01 - GORLIZ
02 - PLENTZIA
03 - GATIKA
04 - URDULIZ
05 - LEMOIZ
06 - MARURI

CRUZAMIENTO CON RED DE CARRETERAS DEL DEPARTAMENTO DE CARRETERAS DE LA DIPUTACION FORAL DE BIZKAIA

CRUZAMIENTO CON LA RED HIDROGRAFICA DE UR AGENTZIA

DOMINIO PUBLICO MARITIMO TERRESTRE

MONTES DE UTILIDAD PUBLICA

EDICION	FECHA	DIBUJADO	PROYECTADO	COMPROBADO	VALIDADO	EDITADO PARA
0	04/02/2024	MGY	TAS	TAS	IDE	DOCUMENTO AMBIENTAL

i-DE Grupo IBERDROLA

Nº EXPTE. IB.:

ESCALAS: 1/2.000 | PLANO Nº: 4 | HOJA: 1 de 8

Ampliación de faja libre de arbolado de la L.A.A.T. a 13,2kV denominada "Gorliz - Butrón Cto. 6" en su tramo entre la STR Gorliz y el apoyo nº 7926 y sus derivaciones - Gorliz,Plentzia,Gatika,Maruri-Jatabe y Lemoiz- BIZKAIA

PLANO DE PLANTA

GrupoHemag INGENIERIA - SERVICIOS

Nº REF. HEMAG: 19/054.00013

ORIGINAL DIN-A1